

Escuela Elemental de Trabajo de Eibar

Durante el período del Gobierno del General Primo de Rivera, la Escuela de Armería, creada en 1913 por el Municipio de Eibar, fué incorporada al régimen común de las restantes Escuelas de Trabajo, con la denominación actual de "Escuela Especial de Mecánica de precisión y de Armería", acomodándose a las necesidades que la industria evolutiva de la villa exigían, para formar obreros conductores de máquinas-herramientas y jefes de taller.

Los cursos se dividen en diurnos y nocturnos. Los alumnos que siguen los primeros, obtienen los títulos de Oficial y Maestro Industrial y los nocturnos el de Obrero especialista.

Para la obtención del título de Oficial Industrial se requiere haber aprobado las asignaturas teórico-prácticas de los tres primeros cursos. Para el de Maestro Industrial, de un cuarto curso de estudios y para el de Obrero especialista, la de los tres cursos en que se divide la enseñanza nocturna. En la actualidad se cursan únicamente los tres cursos diurnos y tres nocturnos, sin que sea posible la enseñanza del cuarto, necesario para la obtención del título de Maestro Industrial, por que la falta de medios económicos para atender al funcionamiento de la Escuela y gastos de recuperación, reposición y reparación del instrumental que los rojos evacuaron a Asturias, decidió a la Dirección de este Centro a dedicar la sala de máquinas, destinada al cuarto año de estudios, a la construcción de maquinaria y accesorios que cubrieran el déficit de la Escuela.

Las prácticas del primer año consisten en ejercicios graduados que permiten al alumno llegar al completo dominio del manejo de la lima, llegando a ejecutar ajustes de relativa precisión. En el segundo año construyen herramientas, con las cuales el alumno va formando su propio equipo de trabajo, que completará en los restantes años de estudio. En el tercer año inician sus conocimientos de máquinas-herramientas; con ellas van elaborando herramientas de utilidad y construcción de maquinaria que no requiere suma precisión. Los trabajos de mayor precisión los realizan durante el cuarto curso.

El Estado tiene asignadas a esta Escuela una subvención de 20.000 pesetas anuales, habiendo concedido

además, con carácter extraordinario, otra de 25.000 y otra de 38.000 pesetas.

También recibe apoyo económico de la Diputación Provincial, del Ayuntamiento de Eibar y de los Ayuntamientos de aquella zona.

Está en estudio con el Ministerio de Educación Nacional y la Dirección General de Regiones Devastadas el proyecto de ampliar la Escuela y sus disponibilidades de matrícula, ya que entre los no admitidos hay cada año gran número que demuestran preparación bastante en los exámenes de ingreso que al efecto se celebran. Así se aumentaría en un crecido porcentaje la aportación a la industria de obreros completamente formados en su profesión e iniciados para otras afines, así como auxiliares y especialistas.

Se trata, además, del establecimiento de un comedor para alumnos forasteros y para los necesitados, de la localidad; de instalar cuartos de aseo y duchas y el Laboratorio químico para tratamientos térmicos y ensayos mecánicos; talleres para pulimento y galvanoplastia; de electricidad; talleres para especialistas herramentistas y forja y estampación. Talleres para herramientas de punzonado y embutición y talleres para fundición y modelos. También se proyecta instalar la Sección de Metrología.

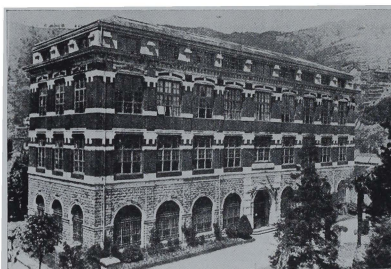

Escuela de Trabajo de Eibar.



CULTURAL

San Francisco Javier (1506-1552)

El nuevo y formidable apóstol de los gentiles. Como San Pablo, ardió en la llama del amor en Cristo. Y no habiendo espacio para propagar sus ardores en Europa, buscó los remotos y vastos países del Extremo Oriente para convertir a aquellos pueblos en la fe revelada en Jerusalén por el Señor. Fué todo pureza, todo pasión y todo entrega de sí mismo. Su

figura heroica se recorta en el fondo de la historia del siglo XVI con una grandeza que los contemporáneos no pudieron sospechar y que la perspectiva del tiempo agriganta de día en día. Por otra parte, si en la Iglesia alcanza la categoría de un nuevo Saulo, en la historia de España se enaltece como símbolo del espíritu misionero, católico y ecuménico de la raza.