

ESPAÑA RECONSTRUIRA LA CATEDRAL DE MANILA.

EL Arzobispo de Manila, Mons Rufino A. Santos, ha manifestado que el Gobierno español prometió una contribución substancial a la reconstrucción de la Catedral de Manila cuyas obras fueron valoradas en dos millones de pesos. España, con esta ayuda, contribuirá con la mayor parte del costo.

El ilustre Prelado filipino, en el curso de una conferencia con un corresponsal de la "United Press", dijo, que ha recibido seguridades para tal objeto, del Generalísimo Francisco Franco, durante una reciente entrevista sostenida entre ambos en Madrid.

Franco, prometió estudiar conjuntamente con los componentes del Consejo de España, la cantidad de dinero metálico, el marmol y mano de obra que la noble nación española ha de facilitar a Filipinas para la reconstrucción de la Catedral de Manila.

Como se sabe, esta catedral fue edificada por los españoles, en el año 1590. Su estructura fue destruida cinco veces, a causa de los temblores, incendios y bombardeos durante la guerra.

Este templo de piedra que se destruyó bajo el fuego americano durante la liberación de Manila, fue reconstruida en 1870. Un tercio de su capital de 288.000 pesos fue pagado por España; otra tercera parte fue pagada mediante suscripciones del público católico y el resto se cubrió por donación de la colonia española.

La Diócesis del Arzobispo Santos ha proyectado por espacio de muchos años la reconstrucción de la Catedral de Manila, pero no inició la obras porque no estaba capacitada financieramente para hacerlo.

La idea de pedir de España, le vino al Arzobispo con motivo de haberse enterado de que el Gobierno español se encargó de la restauración de la Catedral de Cuzco, en Puerto Rico.

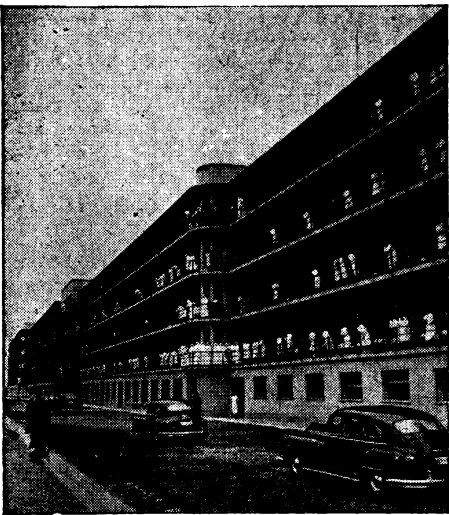

El Caudillo inaugura el Sanatorio de Los Montalvos, a nueve kilómetros de Ciudad Rodrigo. Dicho Sanatorio antituberculoso tiene capacidad para seiscientos enfermos.

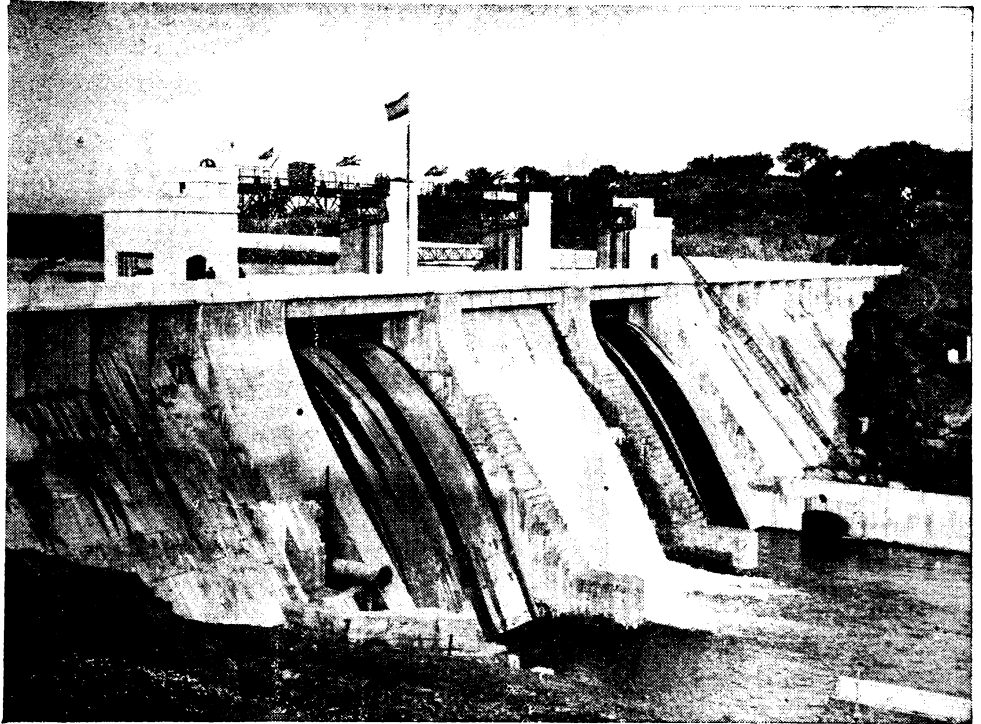

Pantano de Borbollón; embalsa 85.000.000 de metros cúbicos. La central eléctrica es de dos grupos de 15.900 y 776 kilowatios, con una producción anual de 42.000 kilowatios hora. Las obras ejecutadas han importado 24.000.00 de pesetas. De sus tres aliviadores una alimenta un canal de 14 kilómetros que riega 8.000 hectáreas y otro un canal de 50 kilómetros que regará 1.900 hectáreas.



"El Español"

Restaurant y Bar

615 A. Mabini, (Ermita)

En su atractivo comedor encontrará Vd. las mejores especialidades españolas, así como toda clase de bebidas del país y extranjeras.

Especialidad: PAELLA A LA VALENCIANA

Tei. 5-38-37